



Viva o seu tempo livre.

EV: 451.975

## Lazer e Tempos Livres - Sul

## Algarve – Ria Formosa

### Programa

### 13 e 14 de setembro de 2014

#### 1.º Dia - Lisboa, Faro, Ria Formosa e Ilha Deserta

Partida de Sete Rios (junto à porta principal do Jardim Zoológico) pelas 07h00 em direção a Faro. Paragem para pequeno-almoço livre durante o percurso.

Um passeio de barco no **Parque Natural da Ria Formosa** é a forma mais adequada para tomar contacto com a biodiversidade desta reserva enquanto património natural vasto e incontornável enquanto ponto de passagem da fauna migradora entre o Norte de África e a Europa e local de invernada das aves provenientes do Norte e Centro do continente europeu. Eleito como uma das 7 maravilhas naturais de Portugal, cobre cerca de 20.000 hectares de um sistema lagunar que se estende por 60 km de litoral, entre a Praia do Garrão, a poente da ilha de Faro, e a Praia da Manta Rota, a nascente de Cacela-a-Velha. É um labirinto de canais, ilhas, sapais e bancos de areia, formados pelo depósito de sedimentos trazidos pelos cursos de água e pelo mar. A ria, a sul, está confinada por um cordão dunar estreito, interrompido aqui e além pelas barras que permitem a entrada das águas das marés. O caimão ou galinha-sultana, emblema do parque natural, é uma das espécies mais raras da Europa, vivendo apenas em Espanha e em Portugal, na ria Formosa e foz da ribeira de Quarteira. A Ria Formosa está classificada como Zona Húmida de Interesse Internacional pela Convenção de Ramsar e integra a Rede Natura 2000.

Duração do passeio: 01h15 | Duração do regresso: 00h35 (horários de regresso - 12h45 – 14h30 – 16h00 – 17h30) | Barco: Catamarã "Praia das Conchas". Embarcação estável, proporcionando um passeio agradável pela ria, com 15 metros de comprimento e 7 de largura. Capacidade, 96 passageiros, 2 WC, área interna coberta e área externa com visão panorâmica. Passeio em regime de não exclusividade | Créditos da visita: Empresa licenciada e a operar desde 1987 no Parque Natural da Ria Formosa. Conta com guias biólogos.

Desembarque e **almoço** no restaurante **O Estaminé** na Ilha Deserta.

Depois de almoço, **viagem de regresso e desembarque em Faro** e **visita ao centro histórico**. Ossónoba, a cidade romana, era um dos portos mais importantes na região e continuou a desenvolver-se durante a conquista árabe. A cidade velha histórica está dividida em três bairros, sendo a **Vila-Adentro**, a parte mais antiga, completamente cercada pela muralha construída no período mourisco. **Check-in na Pousada de Estoi, seguido de jantar**. Estoi, pequena aldeia situada entre São Brás de Alportel e Faro, alberga um palácio de estilo Rococó, de jardins de laranjeiras, magnólias e palmeiras. Foi adaptado a pousada segundo o traço do Arquiteto Gonçalo Byrne.

#### 2.º Dia - Faro, Tavira e Cacela-a-Velha

Depois do pequeno-almoço e do check-out, saída de autocarro com destino a **Tavira**. Visita ao centro histórico. Na foz do rio Gilão, uma ponte romana liga as duas margens de Tavira. A cidade das 37 igrejas, articula um património vasto e secular, entre esplanadas, restaurantes típicos e comércio. Destaque para o Castelo e a Sé.

**Almoço** em restaurante regional, em Tavira.

Depois de almoço a viagem prossegue para **Cacela-a-Velha**. Arqueologicamente rica, embora se encontrem vestígios romanos e árabes, atribuem-lhe origem fenícia. A vista sobre a ria é das mais autênticas do Algarve, assim como a aldeia, a evocar memórias que é preciso defender. Após a visita, regresso a Lisboa.





Viva o seu tempo livre.

## Lazer e Tempos Livres - Sul Algarve - Ria Formosa

### Custos

Sócios Efetivos e Auxiliares: 247,00 €;  
Outros Sócios Auxiliares: 273,00 €;

Suplemento Individual: 55,00 €.  
Suplemento Individual: 55,00 €.

Débito poderá ser fracionado em 6 vezes (25 de julho, 25 de agosto, 25 de setembro, 24 de outubro, 25 de novembro e 23 de dezembro).  
Na opção de débito único, será efetuado em 25 de agosto de 2014.

### Incluído:

Autocarro de grande turismo durante todo o percurso;  
Alojamento na Pousada de Portugal de Estoi, categoria Histórica Design, com jantar do 1.º dia e pequeno-almoço;  
Almoço no Restaurante Estaminé, na Ilha Deserta; Almoço do 2.º dia em Tavira em restaurante regional;  
Visitas indicadas acompanhadas por Guia-Intérprete Nacional; Visita à Ria Formosa com empresa certificada e guia biólogo para passeio em catamarã em regime de não exclusividade;  
Seguro de Viagem Nível "Tour".

### Desistências:

Depois de confirmada a inscrição pelo Clube, as desistências terão um custo mínimo de € 50,00, a título de Taxa de Reserva, eventualmente acrescida dos custos que nos forem exigidos pelo Operador Fuga Perfeita, caso não se consiga substituição em tempo útil.

### Diversos

Inscrições limitadas, a partir das 09h00 do dia 18 de junho e até às 24h00 do dia 4 de julho.

A 10 de julho, informaremos os Associados cujas inscrições forem consideradas.

Não será válida qualquer inscrição não confirmada pelo Clube Millennium bcp.

O Clube Millennium bcp não se responsabiliza por danos pessoais ou materiais que possam ocorrer com qualquer dos participantes durante esta viagem.

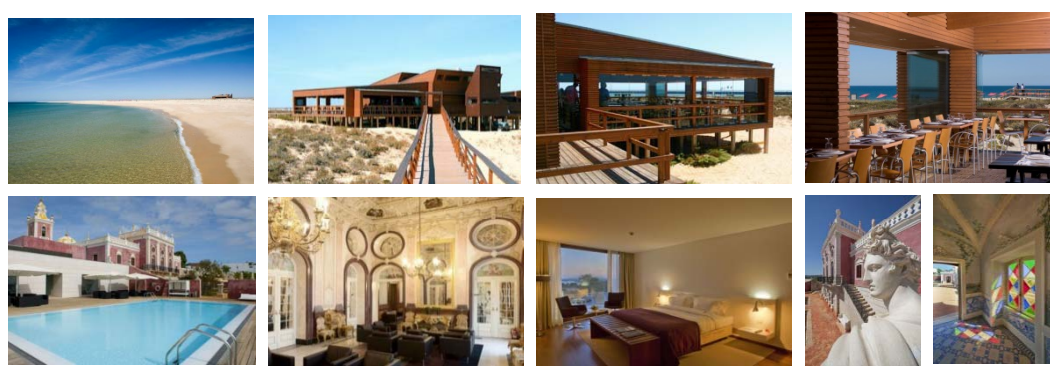

## Algarve - Ria Formosa INSCRIÇÕES FECHADAS

e-mail: [clubemillenniumbcp@millenniumbcp.pt](mailto:clubemillenniumbcp@millenniumbcp.pt)

Tel. internos - Delegação Norte: 7040070 | Delegação Sul: 7131020  
Calçada de Palma de Baixo, 6A (Edif. Palma) • 1600-176 LISBOA • Tel. 211 131 020 • Fax. 211 101 234  
Rua Sá da Bandeira, 135 • 4000-433 PORTO • Tel. 220 040 070 • Fax. 220 023 992

[www.clubemillenniumbcp.pt](http://www.clubemillenniumbcp.pt)