

Programa

21 a 28 de maio de 2016

1º Dia | 21 maio (sáb.) - LISBOA / CIUDAD RODRIGO / TORDESILHAS / VALLADOLID (590 Km)

Em hora a determinar localmente, partida em autocarro privativo com destino a Tordesilhas via Ciudad Rodrigo. Tordesilhas tornou-se célebre por ter sido o local onde a 7 de junho de 1494 foi assinado, entre o reino de Portugal e o recém-formado reino de Espanha, o Tratado de Tordesilhas, que estabelecia a divisão das terras futuramente descobertas entre as duas nações.

Almoço em restaurante e visita do Museu do Tratado, localizado nas casas do tratado, um dos edifícios nobres em que Tordesilhas no século XV contou. Foi o local escolhido pelos representantes de Castela e de Portugal para realizar as negociações e para dissolver as perguntas internacionais importantes relacionadas com as descobertas geográficas deste tempo, e que concluiu com a assinatura do Tratado de Tordesillas, a 7 de junho de 1494.

De tarde, continuação para Valladolid com visita da Catedral do séc. XVI bem como do Museu Casa Cervantes. O museu está situado no imóvel que ocupou o escritor durante a sua estadia em Valladolid, entre os anos 1604 e 1605. A estadia de Cervantes em Valladolid coincidiu com a publicação da primeira edição de Dom Quixote, em 1605. O seu interior tenta recriar o ambiente que pôde respirar o escritor numa casa discretamente decorada, de acordo com um fidalgo espanhol do séc. XVII.

Chegada ao Hotel 4**** e check-in.

Jantar e alojamento no hotel.

2º Dia | 22 maio (dom.) - VALLADOLID / BURGOS / SAN SEBASTIAN (339 Km)

Após o pequeno-almoço, continuação para Burgos. **Almoço** em restaurante em Burgos e visita da cidade rica em arte gótica, destacando-se as igrejas de Santa Gadea (século XII), Santo Estêvão (século XIII) e S. Gil (séc. XIII-XIV), o Hospital del Rey, o Solar del Cid, os conventos das Carmelitas e Agostinhas, e, sobretudo, a Catedral de Burgos (visita). A sua construção foi iniciada em 1221, inspirada no modelo francês de Reims.

Após a visita, continuação para San Sebastian. Chegada ao Hotel 4**** e check-in.

Jantar e alojamento.

3º Dia | 23 maio (seg.) - SAN SEBASTIAN / GUERNICA / BILBAO (127 Km)

Pequeno-almoço no hotel.

Visita panorâmica de San Sebastian, cidade localizada no País Basco espanhol e rodeada pela Baía da Concha, junto ao mar da Biscaia. Continuação para Guernica y Luno, pequena e bela cidade localizada na província de Biscaia e que faz parte da comunidade autónoma do País Basco na Espanha, tendo ficado conhecida pela sua destruição em abril de 1937 durante a época da guerra civil espanhola, quando foi bombardeada pelos alemães da "Legião Condor" que davam suporte ao General Franco. Este acontecimento foi retratado num famoso quadro de Pablo Picasso. Paragem no Mural de Cerâmica, uma reprodução da tela de Picasso.

Almoço em restaurante.

De tarde, continuação para Bilbao e visita da cidade que é composta pela parte velha, situada na margem direita do rio, e pela parte moderna, recente, de finais do século XIX. Os dois sectores contactam entre si através de diversas pontes. Visita do Museu Guggenheim, situado na cidade basca de Bilbao e um dos cinco museus pertencentes à Fundação Solomon R. Guggenheim no mundo. Projetado pelo arquiteto norte-americano Frank Gehry, é hoje um dos locais mais visitados de Espanha. À parte do Museu Guggenheim cujo edifício se destaca pela forma de barco ou de grande flor e pelo seu revestimento exterior em titânio, Bilbao possui vários monumentos interessantes, entre os quais a Igreja de Santiago, construída em estilo gótico no século XIV, o edifício do "Ayuntamiento" (câmara municipal) e o espaço de recreação Alhondiga.

Chegada ao Hotel 4****. Check-in, **jantar** e alojamento.

4º Dia | 24 maio (ter.) - BILBAO / PORTUGALETE / ALTAMIRA / SANTILLANA DEL MAR / SANTANDER (159 Km)

Pequeno-almoço no hotel e saída para Portugalete. A **Ponte de Portugalete, também conhecida como Ponte da Biscaia**, é uma ponte pênsil de transporte, concebida, desenhada e construída pela iniciativa privada entre 1887 e 1893, que une as duas margens da ria de Bilbao. Foi inaugurada em 1893, sendo a primeira de seu tipo no mundo.

A ponte liga a cidade de Portugalete com o bairro de Las Arenas, assim como às margens do Rio Bilbao. A sua construção foi devida a uma necessidade de unir os balneários existentes nas margens do rio, destinados à burguesia industrial e aos turistas do final do século XIX.

Continuação para Altamira para visita das famosas grutas pré-históricas situadas cerca de 30 km a oeste de Santander, no Norte de Espanha. Foram descobertas por um caçador em 1868. Em 1875 foram encontradas ossadas de animais e instrumentos feitos em sílex e em 1879 foram descobertas pinturas de touros nos tetos. No entanto, a antiguidade dos achados só viria a ser estabelecida na primeira década do século XX, altura em que eles foram datados de 12.000 anos a.C.. **Almoço** em restaurante.

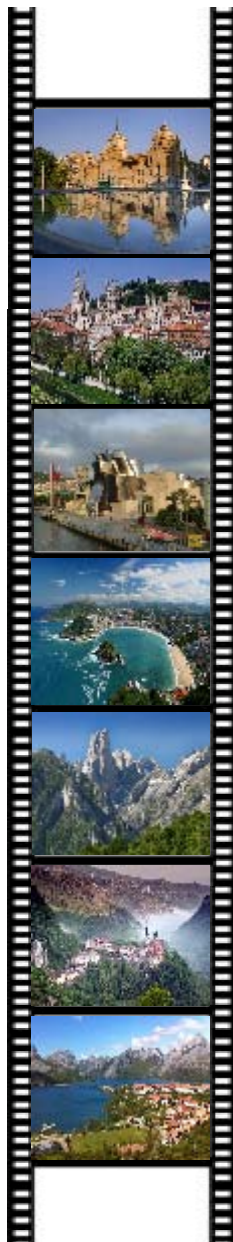

Lazer e Tempos Livres

Picos da Europa

Programa

De tarde, prosseguimento para Santillana del Mar. Contrariamente ao seu nome, a cidade foi erguida no interior e cresceu em volta do mosteiro românico La Colegiata. O seu conjunto de casas de pedra dourada dos séculos XV e XVII sobreviveu, conservando quase intacto o seu aspeto medieval, apesar dos muitos turistas e das lojas de recordações.

Continuação para Santander, capital da Cantábria, local de veraneio e porto movimentado. Encontra-se num local esplêndido, perto da boca de uma profunda baía.

Chegada ao Suite Hotel 4****. Check-in, **jantar** e alojamento.

5º Dia | 25 maio (qua.) - SANTANDER / POTES / PARQUE NACIONAL DOS PICOS DE EUROPA / FUENTE DÉ / COVADONGA – CANGAS DE ONIS (231 Km)

Após o pequeno-almoço, breve panorâmica da cidade com visita da sua Catedral e passagem pela praia de “El Sardinero”. Santander é uma cidade que se destaca pelas suas praias e pelo seu porto comercial e de passageiros.

Continuação para o Desfiladeiro de la Hermida, segue-se Potes - pequena cidade antiga com velhas casas adornadas com varandas ao longo do rio. É o principal centro da zona oriental dos Picos da Europa, situando-se no largo do Vale de Liébana e continuação para Fuente Dé. Subida de teleférico até aos 1823 metros em somente 4 minutos. Desde a estação superior vislumbra-se uma paisagem de rara beleza do Parque Nacional de Liébana e das Altas Cordilheiras. Regresso a Potes para **almoço**. Continuação para Covadonga.

Chegada ao Hotel 4****. Jantar e alojamento.

6º Dia | 26 maio (qui.) – COVADONGA / LAGOS ENOL E ERCINA / OVIEDO (109 Km)

Após o pequeno-almoço, visita à famosa Santa Cueva (onde se encontra enterrado o Rey Don Pelayo), Santuário-Basilica neo-românica, construído entre 1886 e 1901, que se ergue no local da histórica vitória de Pelayo, um nobre visigodo do século VIII e o primeiro herói da reconquista.

Estamos em pleno Parque Nacional dos Picos da Europa. Diz-se que estas belas montanhas receberam o seu nome da boca dos marinheiros, para quem constituíam o primeiro sinal da terra pátria. Este parque, um dos maiores parques naturais da Europa devido à sua superfície, cobre três regiões: Astúrias, Cantábria e Castela e Leão.

Durante a manhã, visita dos Lagos de Covadonga (Lagos Enol e Ercina), lagos glaciares situados na parte asturiana do Parque Nacional dos Picos de Europa. Regresso ao hotel para **almoçar**.

De tarde, saída em direção a Oviedo, uma cidade universitária e capital cultural e comercial das Astúrias e que foi fundada por dois monges na colina Ovetu, nos anos 700. No séc. IX tornou-se a base de Afonso II e a residência da realeza de Astúrias-León. Também foi palco importante do Renascimento espanhol do séc. XVIII e, mais tarde, uma das maiores derrotas de Franco durante a Guerra Civil Espanhola. Visita com guia local à sua Catedral, ao Museu da Mina (minas de carvão) e orientação pelo centro da cidade. Visita de Santa Maria del Naranco, igreja pré-românica asturiana que se situa a 4 km de Oviedo no Monte Naranco e que originalmente foi o Palácio do Rei Ramiro I. O edifício que hoje se conhece por Santa Maria del Naranco não se construiu como igreja. Trata-se do edifício mais representativo de um conjunto palacial suburbano construído por Ramiro I no séc. IX.

Chegada ao Hotel 4****. Check-in, **jantar** e alojamento.

7º Dia | 27 maio (sex.) – OVIEDO / LÉON / SALAMANCA (330 Km)

Pequeno-almoço no hotel e partida para Leon, cidade que se destaca pela Catedral do séc. XIII, uma das joias do gótico clássico espanhol, com os seus belíssimos vitrais; a Colegiata de San Isidoro, a Casa de Botines, obra neogótica de Gaudi; Praça Maior de estilo barroco onde se destaca a Casa Consistorial, mais conhecida como “Balcon de la Ciudad”.

Almoço em restaurante e partida com destino a Zamora. Aqui decorreu a conferência que reuniu Afonso Henriques e Afonso VII de Leão e Castela para discutirem a independência de Portugal e estabelecer a Paz entre os reinos de Portugal e Leão.

Prosseguimos para Salamanca. Chegada ao Hotel 4****.

Check-in, **jantar** e alojamento no hotel.

8º Dia | 28 maio (sáb.) – SALAMANCA / LISBOA (472 Km)

Após o pequeno-almoço, visita da cidade de Salamanca, uma das cidades espanholas mais ricas em monumentos da Idade Média, do Renascimento e das épocas clássica e barroca. Destaca-se a Catedral (visita), o Palácio de La Salina, o Palácio de Anaya, o Palácio de Monterrey, a Casa das Conchas, o Convento das Dueñas (visita), a Universidade (visita) e a Torre do Clavero. O Museu Diocesano e o Convento de San Estevan são outras referências culturais da cidade. Após a visita panorâmica com guia local (entradas incluídas na Catedral, na Universidade e no Convento das Dueñas), almoço em restaurante.

De tarde, continuação da última etapa da viagem até Lisboa. Chegada ao final da tarde.

Fim da Viagem.





Lazer e Tempos Livres

Picos da Europa

Custos

Sócios Efetivos e Auxiliares (cônjuge, filhos e enteados enquanto estudantes) e outros Sócios Auxiliares:

Quarto Duplo: € 965,00;

Suplemento Individual: € 215,00.

Débito poderá ser fracionado em 9 vezes, em: 22 de abril, 25 de maio, 24 de junho, 25 de julho, 25 de agosto, 23 de setembro, 25 de outubro, 25 de novembro e 23 de dezembro de 2016.

Na opção de débito único, o mesmo será efetuado em 22 de abril de 2016.

Incluído:

- Acompanhamento por representante da Tryvel;
- Bolsa de documentação e saco Tryvel;
- Autocarro de turismo privativo de 50 lugares, com ar condicionado, para o percurso mencionado;
- Estadia de 7 noites nas cidades indicadas em hotéis de categoria 4****;
- Programa em regime de pensão completa (7 jantares nos hotéis com bebidas + 8 almoços em restaurantes com bebidas);
- Visitas com guias locais em português ou castelhano;
- Entradas incluídas nos monumentos a visitar;
- Seguro de Viagem;
- Taxas hoteleiras, de serviço e IVA à data.

Preço não inclui:

- Quaisquer serviços que não se encontrem devidamente mencionados no presente itinerário e extras de carácter pessoal (ex. telefonemas, bar, mini-bar, lavandaria, etc.) e refeições não mencionadas;
- Bagageiros nos hotéis.

Desistências:

Depois de confirmada a inscrição pelo Clube, as desistências terão um custo mínimo de € 50,00 a título de Taxa de Reserva, eventualmente acrescida dos custos que nos forem exigidos pelo Operador Turístico.

Inscrições limitadas a partir das 09h00 de 7 de março e até às 24h00 de 1 de abril de 2016.

A 6 de abril informaremos os Associados cujas inscrições forem consideradas.

Não será válida qualquer inscrição não confirmada pelo Clube Millennium bcp.

Clube Millennium bcp não se responsabiliza por danos pessoais ou materiais que possam ocorrer com qualquer dos participantes durante esta viagem.

Organização Técnica: TRYVEL Lda | Av. Dq. de Loulé, 72 – 3º, 1050-091 Lisboa | NIF 510696678 | RNAVT 4018 | Reg. Comercial 510696678 | Cap. Social € 30.000.