

“A sua presença será muito bem-vinda nos nossos cursos gratuitos!”

Enquadramento

Aprender uma profissão de sucesso com profissionais altamente qualificados garante um futuro promissor e muito aliciante. Com uma componente muito prática, a formação desenvolve-se num ambiente único de dinamismo, motivação e desenvolvimento pessoal. O **Clube Millennium bcp** tem o gosto de lhe divulgar os cursos que o **Grupo Visage** irá promover em setembro e outubro de 2021.



Custo

Gratuitos.

Local

Av. D. João III, Edifício 2002, Escada B, 3.º andar, Leiria.

Programas

Design de Sobrancelhas

- Epilação a fio (UFCD 9117) e Design de sobrancelhas (UFCD 9116);
- Duração de 50 horas;
- Horário laboral – **09h30 às 13h30;**
- Início a **6 de setembro***;
- A decorrer às segundas-feiras.

Técnicas Faciais

- Tratamentos faciais (UFCD 9142) e Técnicas de massagem (UFCD 9141);
- Com a duração de 100 horas;
- Horário laboral – **19h00 às 22h00;**
- Início a **7 de setembro***;
- A decorrer às terças-feiras.

Massagem Geotermal (UFCD 9175)

- Duração de 25 horas;
- Horário laboral – **09h00 às 13h00;**
- Início a **16 de setembro***;
- A decorrer às quintas-feiras.



* Data sujeita a alterações devido ao número mínimo de inscrições.

Pág. 1/2



BENEFÍCIOS

Clínicas Visage

Cursos de formação financiada na área da Saúde/Estética
Setembro de 2021



Massagem Californiana (UFCD 9156)

- Com a duração de 25 horas;
- Horário laboral – **09h00 às 13h00**;
- Início a **30 de agosto***;
- A decorrer às segundas-feiras.



Técnica de embelezamento de unhas

- Técnicas diferenciadas de embelezamento de unhas (gel/acrílico/cerâmica) (UFCD 9115);
- Com a duração de 50 horas;
- Horário laboral – **14h00 às 18h00**;
- Início a **6 de setembro***;
- A decorrer às segundas-feiras.

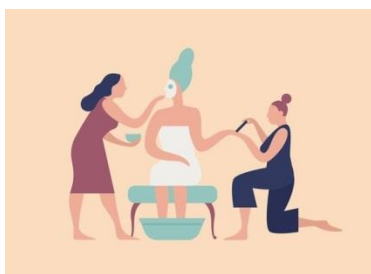

Pedicure

- Com a duração de 50 horas;
- Horário pós-laboral – **09h00 às 18h00**;
- Início a **9 de outubro***;
- A decorrer aos sábados.

Condições

Destinatários/as:

- **Associados da Zona Centro;**
- **Pessoas ativas profissionalmente por conta de outrem ou por conta própria;**
- Consulte o site do parceiro e tenha acesso a toda a documentação e condições necessárias: www.visage.pt

Inscrições

- ❑ As inscrições são efetuadas diretamente com o parceiro:
- **Via email:** formacao@visage.pt.
- No email de inscrição é necessário que indique:
 - ✓ Naturalidade;
 - ✓ Morada Completa;
 - ✓ Contacto telefónico.
- **Via contacto telefónico:** 244 848 248 / Tlm.: 912 302 371.

Aceda a esta parceria através de Clube Millennium bcp

(O Clube não tem qualquer interesse direto ou indireto nas marcas/ empresas/ entidades indicadas)

Pág. 2/2